

Eine Geschichte der Kunst nach Funktionen



11.05.	4. Sitzung
18.05.	5. Sitzung
25.05.	Pfingstmontag
01.06.	6. Sitzung
08.06.	7. Sitzung
15.06.	8. Sitzung
22.06.	9. Sitzung
29.06.	10. Sitzung
06.07.	11. Sitzung

Hof: Residenzen und Paläste

Im Mittelalter waren die Höfe als Kulturträger so dominant, dass man eine Kunstgeschichte als Herrschergeschichte erzählen kann.

- Karolinger (750–920)
- Ottonen (920/30–1030/50)
- Salier (1030–1140)
- Staufer (1140–1250)

Karolinger (750–920)



Ottonen (920/30–1030/50)



Salier (1030–1140)



Staufer (1140–1250)





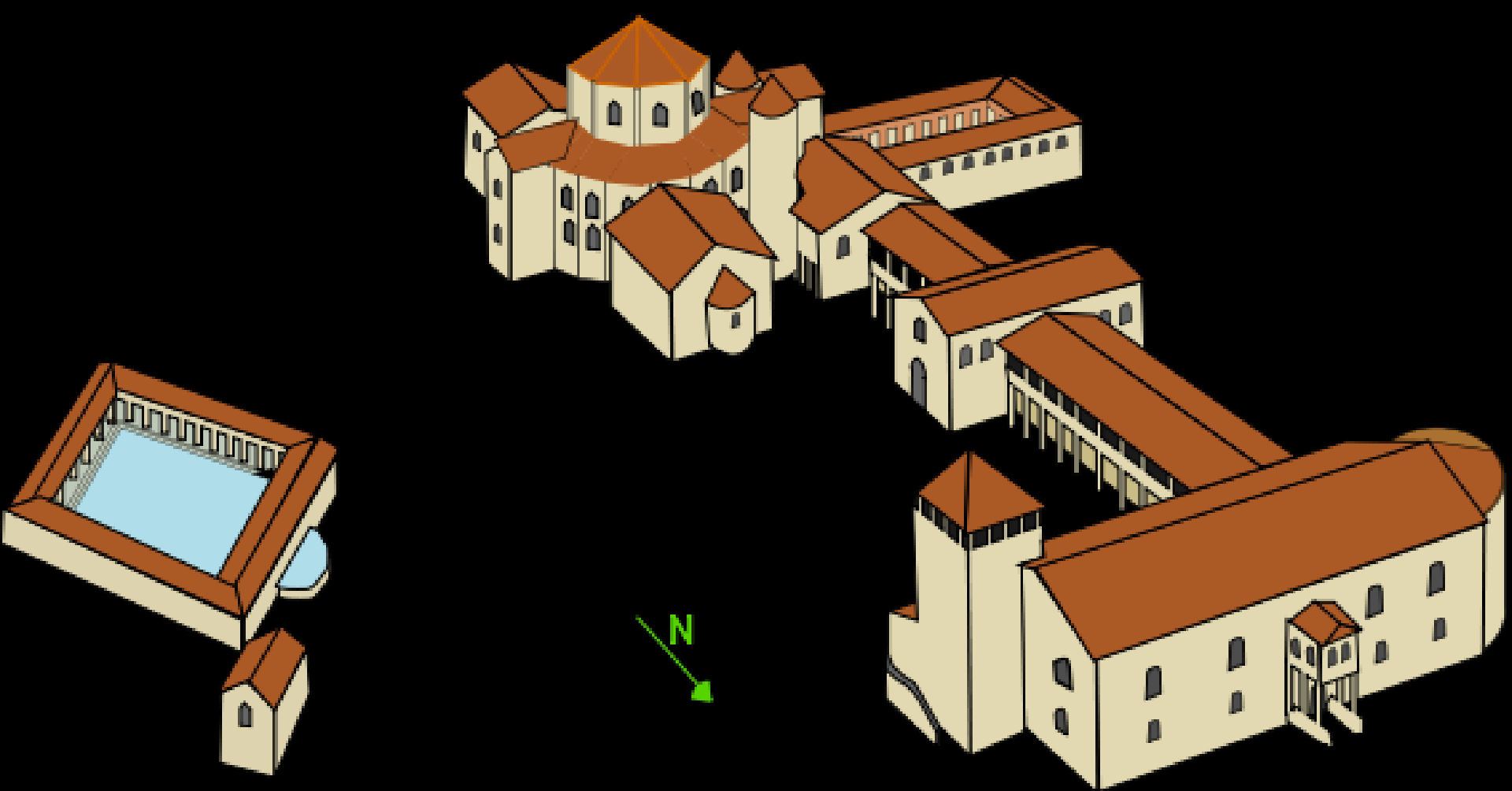

Zeichnerischer Rekonstruktionsversuch der Aachener Königspfalz

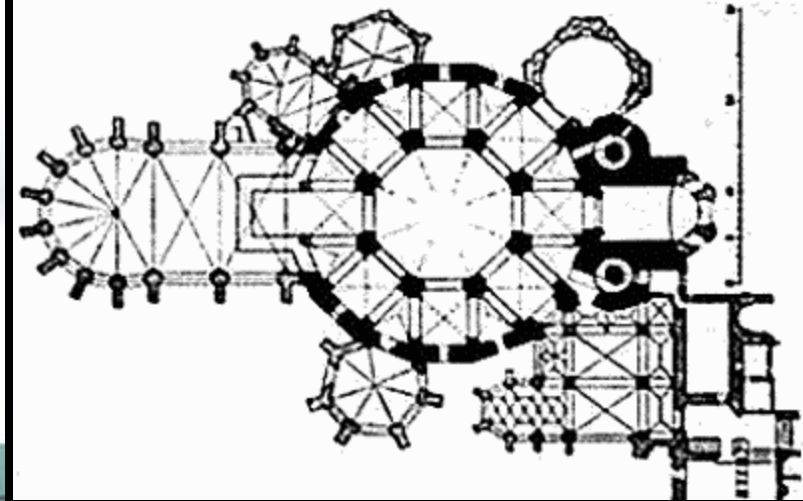

Pfalzkapelle, Aachen (804/05)

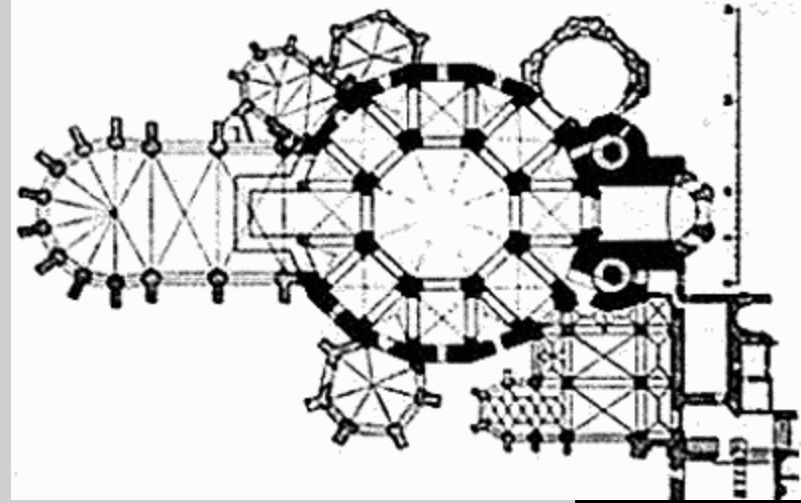
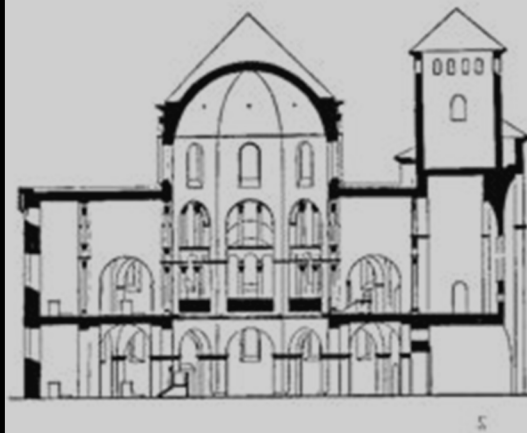

San Vitale, Ravenna (526-47)

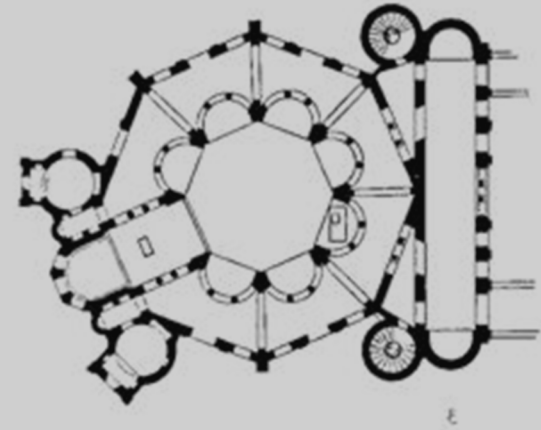

Sergios und Bacchos,
Konstantinopel (527-36)

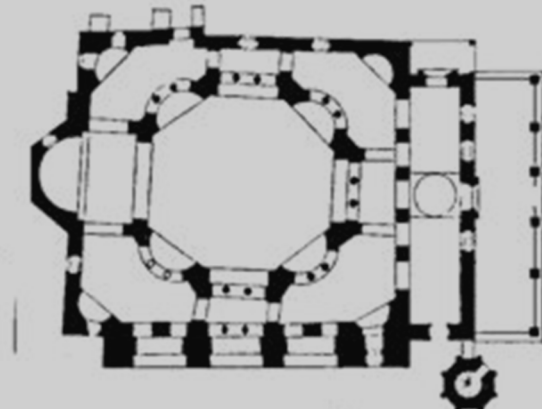



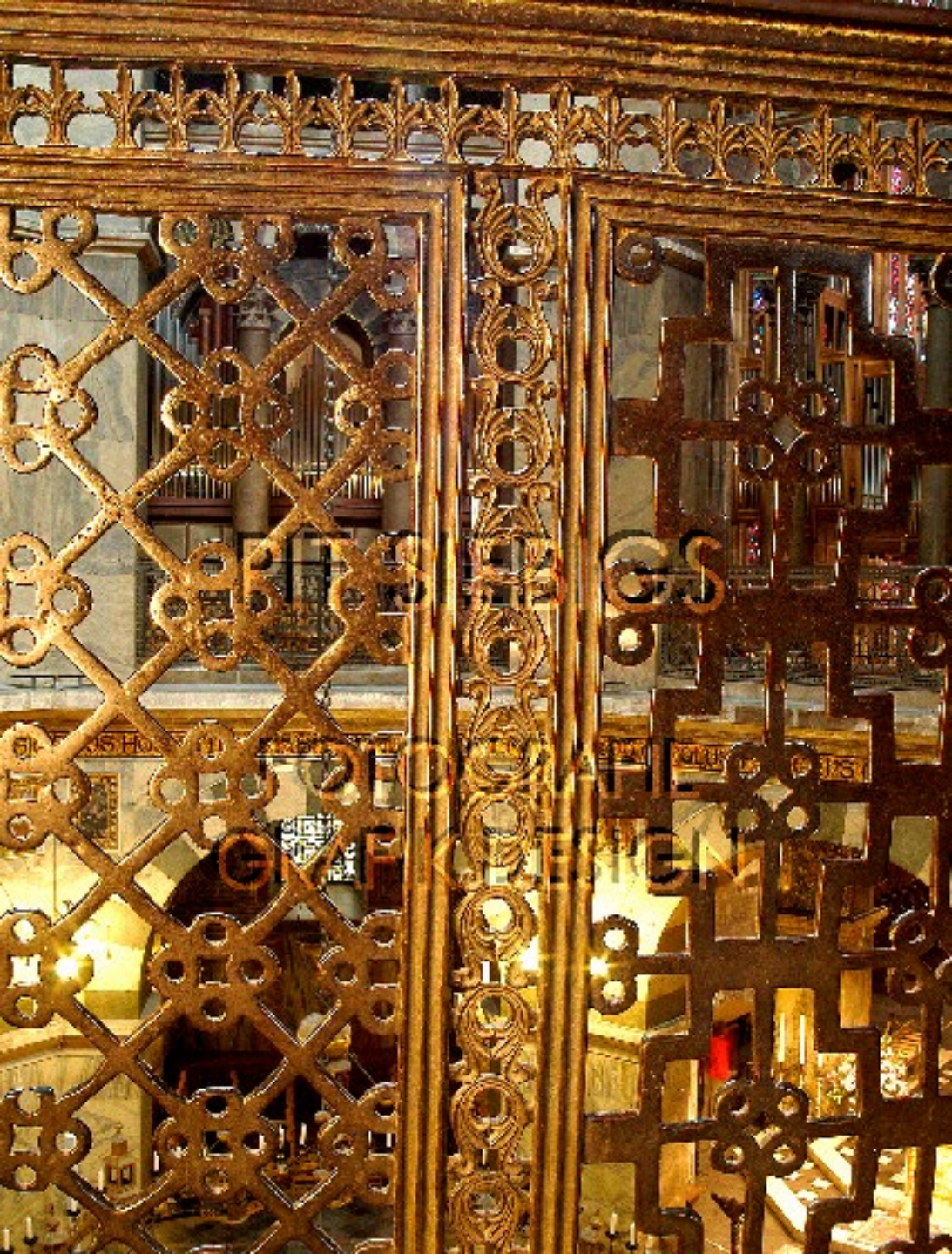



















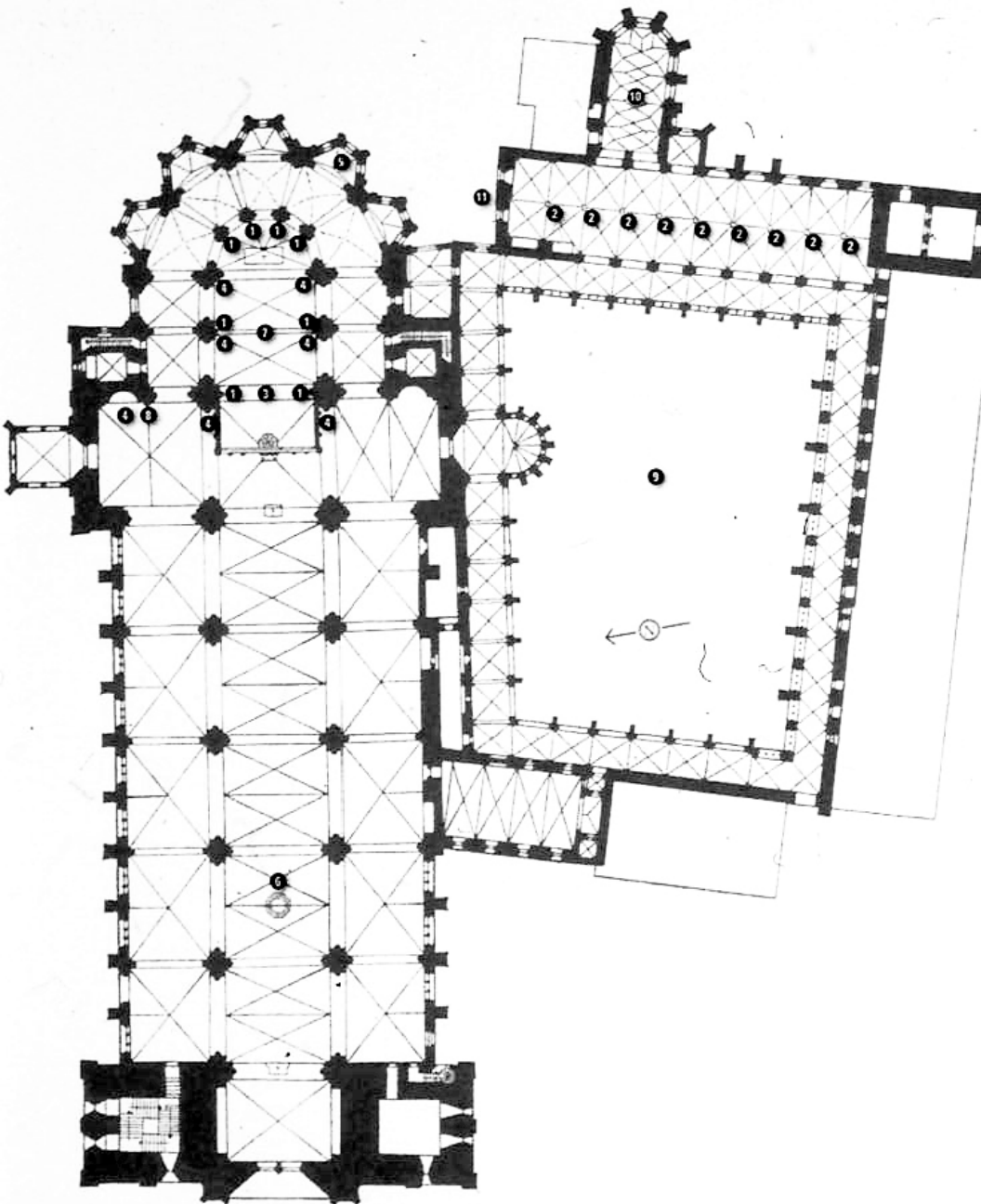



Evangliar Heinrichs des Löwen
 Krönungsbild, um 1185/1188
 Wolfenbüttel, Herzog August Bibliothek













Jean Fouquet (um 1420-1477/vor 1481):
Stundenbuch des Etienne Chevalier:
Anbetung der Hirten, nach 1448
Chantilly











ΡΟΓΕ ΡΥΟC ΡΗΞ ΙC



Χ



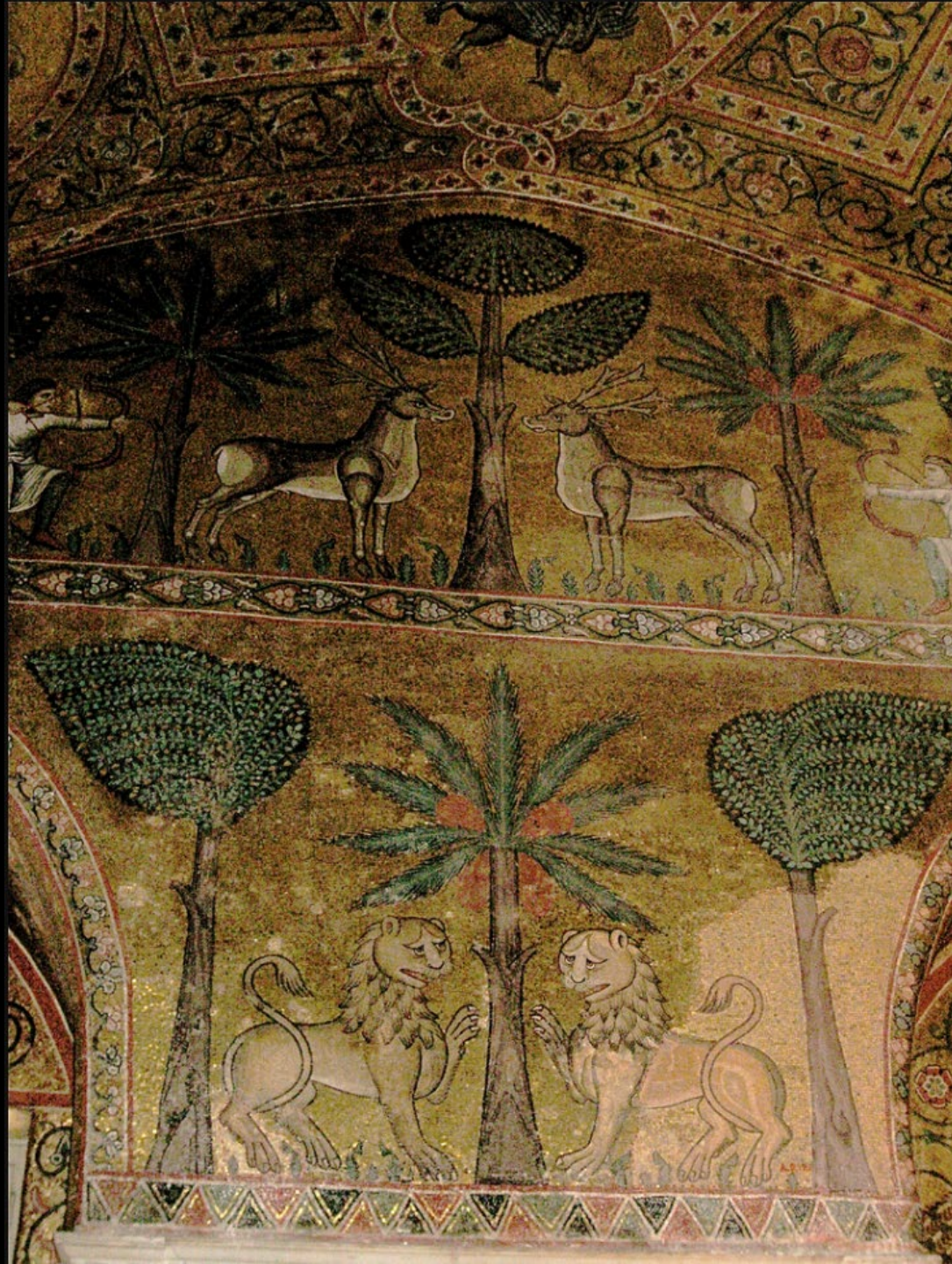







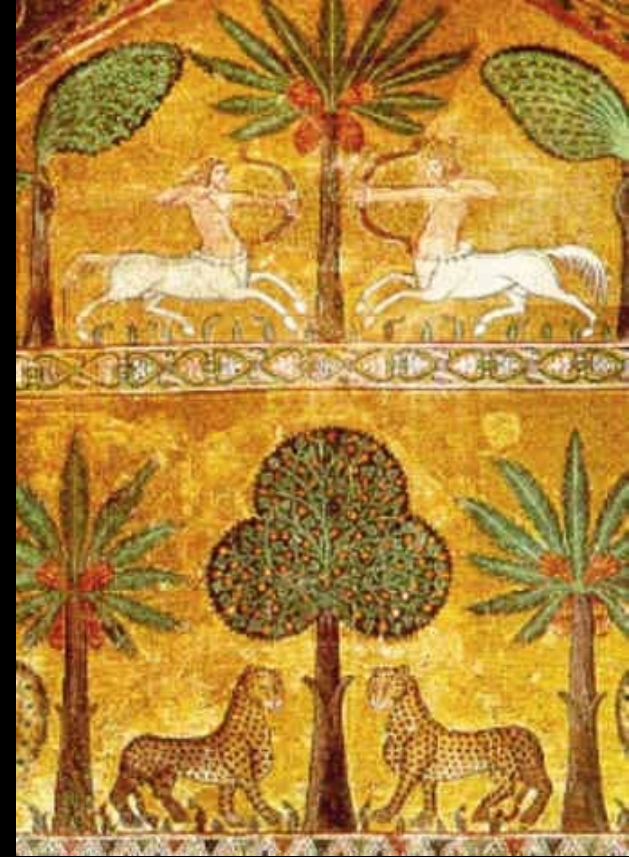
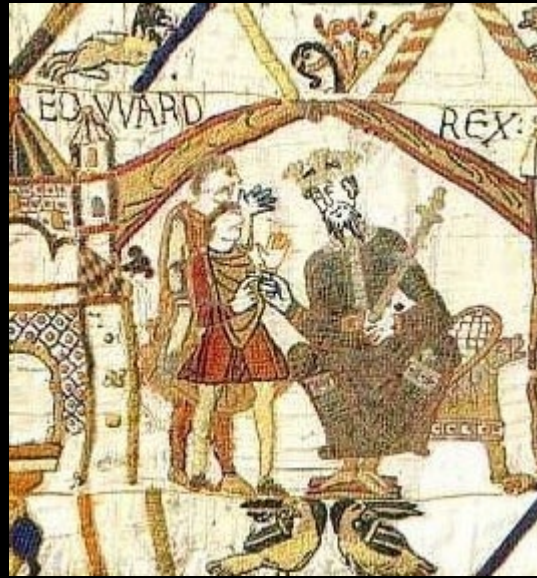

Vorlesung Das Mittelalter

Eine Geschichte der Kunst nach Funktionen



Rathaus



Anton August Beck, *Das Rathhaus der Altstadt in Braunschweig*, 1754

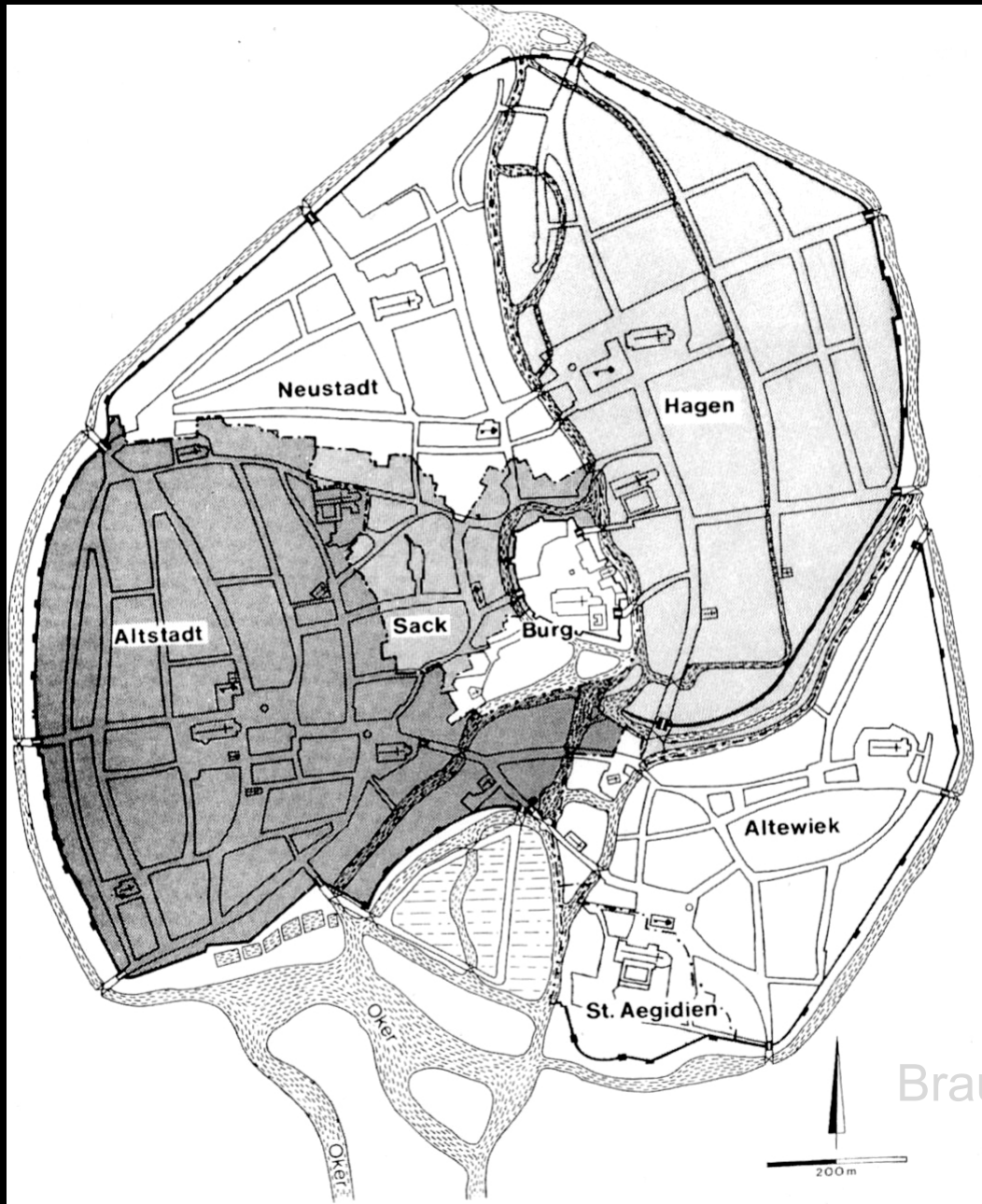

Braunschweig im Spätmittelalter





Köln, Rathauslaube, 1569–1573

Lübeck, Vorhalle, 1570/71





Friedrich Carl Meyer, *Bugenhagen proklamiert die Reformation 1528 vom Rathaus zu Braunschweig*, 1863

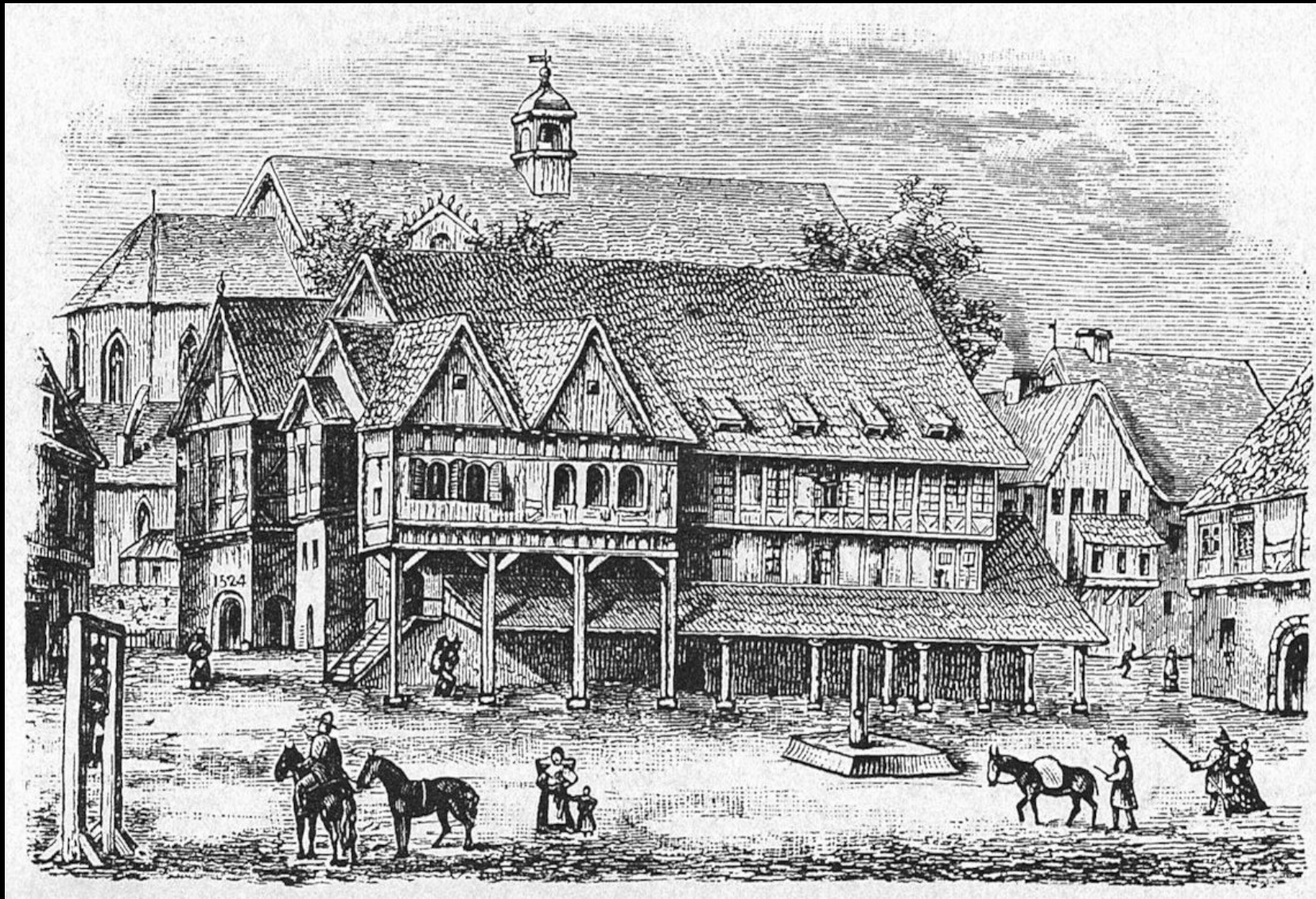

Braunschweig, Altewiek-Rathaus



Normmaße an den Rathäusern in Regensburg, Braunschweig und Hildesheim



Heilbronn, Rathaus, Südfassade mit der astronomischen Uhr

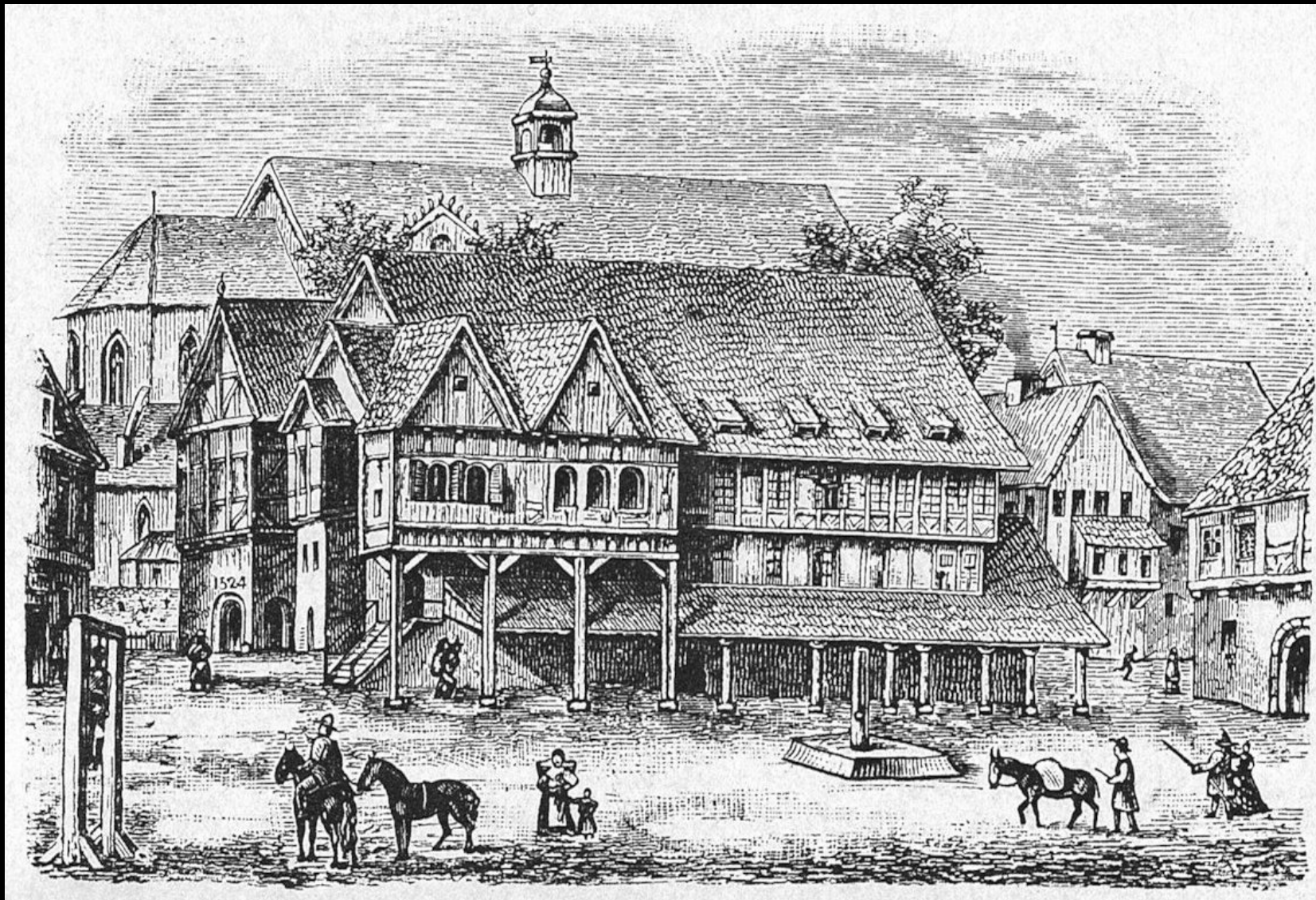

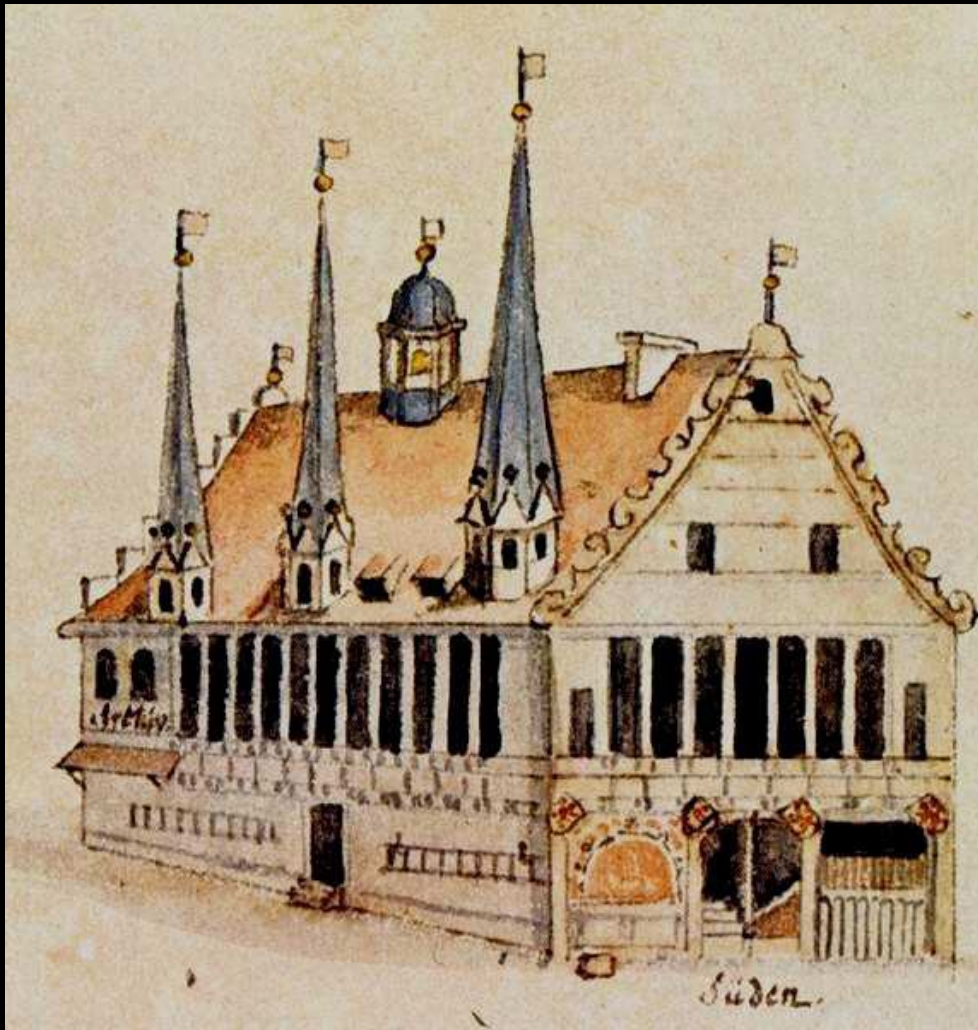

Anton August Beck, *Das Sackrathhaus zu Braunschweig*, 1739

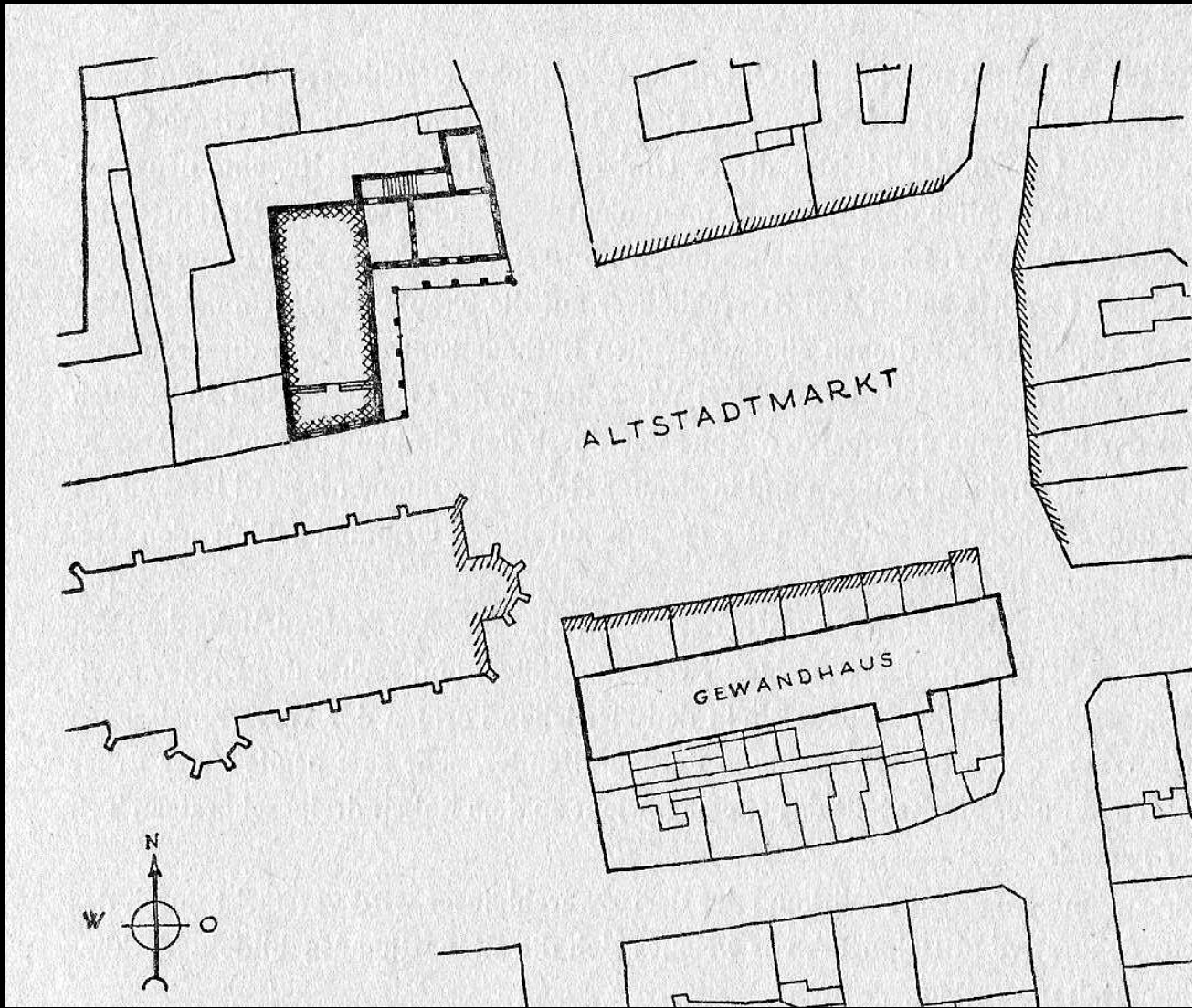

Braunschweig, Altstadtmarkt



Braunschweig, Altstadt Rathaus



Braunschweig, Altstadt Rathaus: Foto der Westwand, kurz vor dem Zweiten Weltkrieg

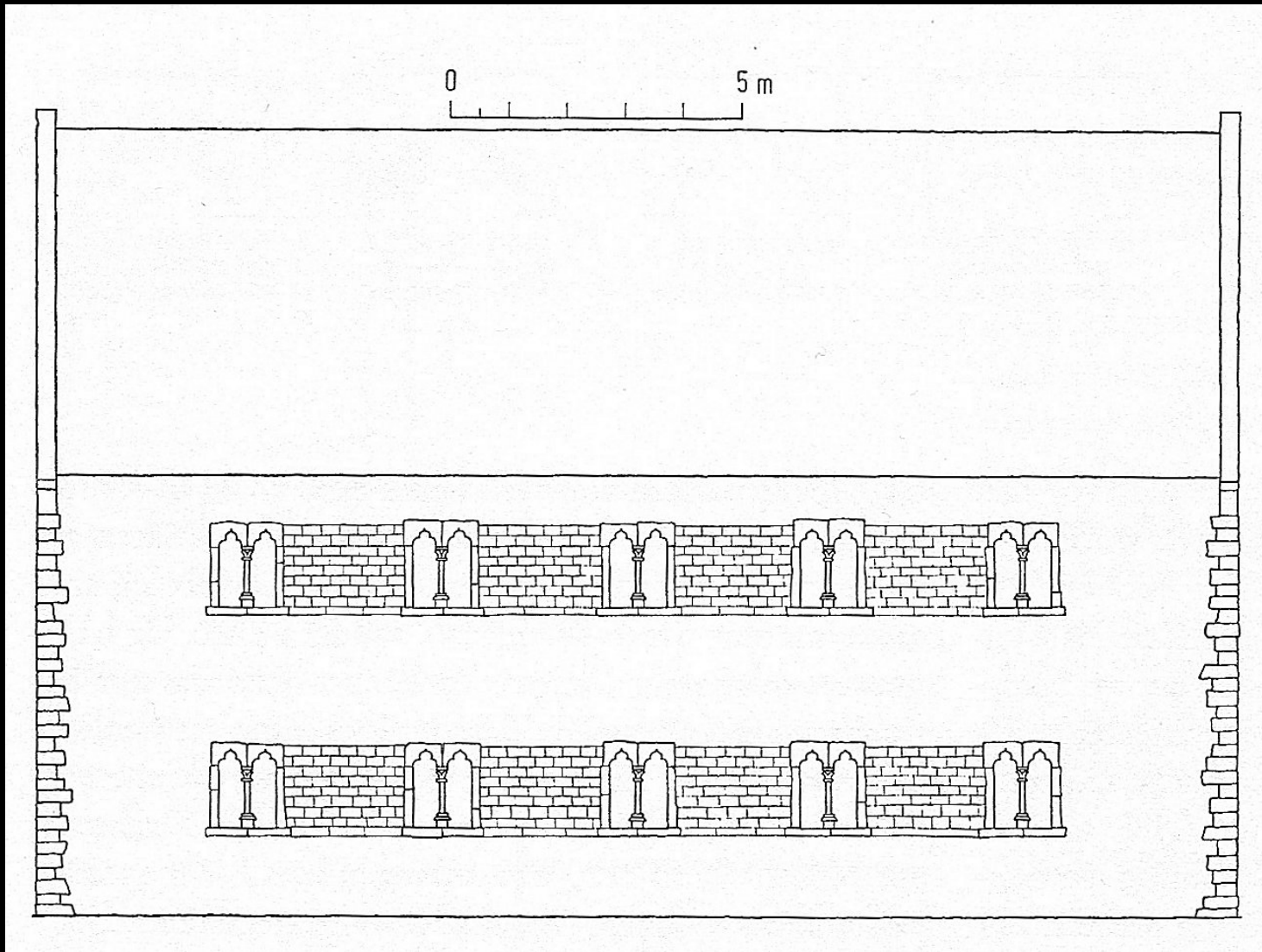

Braunschweig, Altstadttrathaus: Rekonstruktion der Westwand

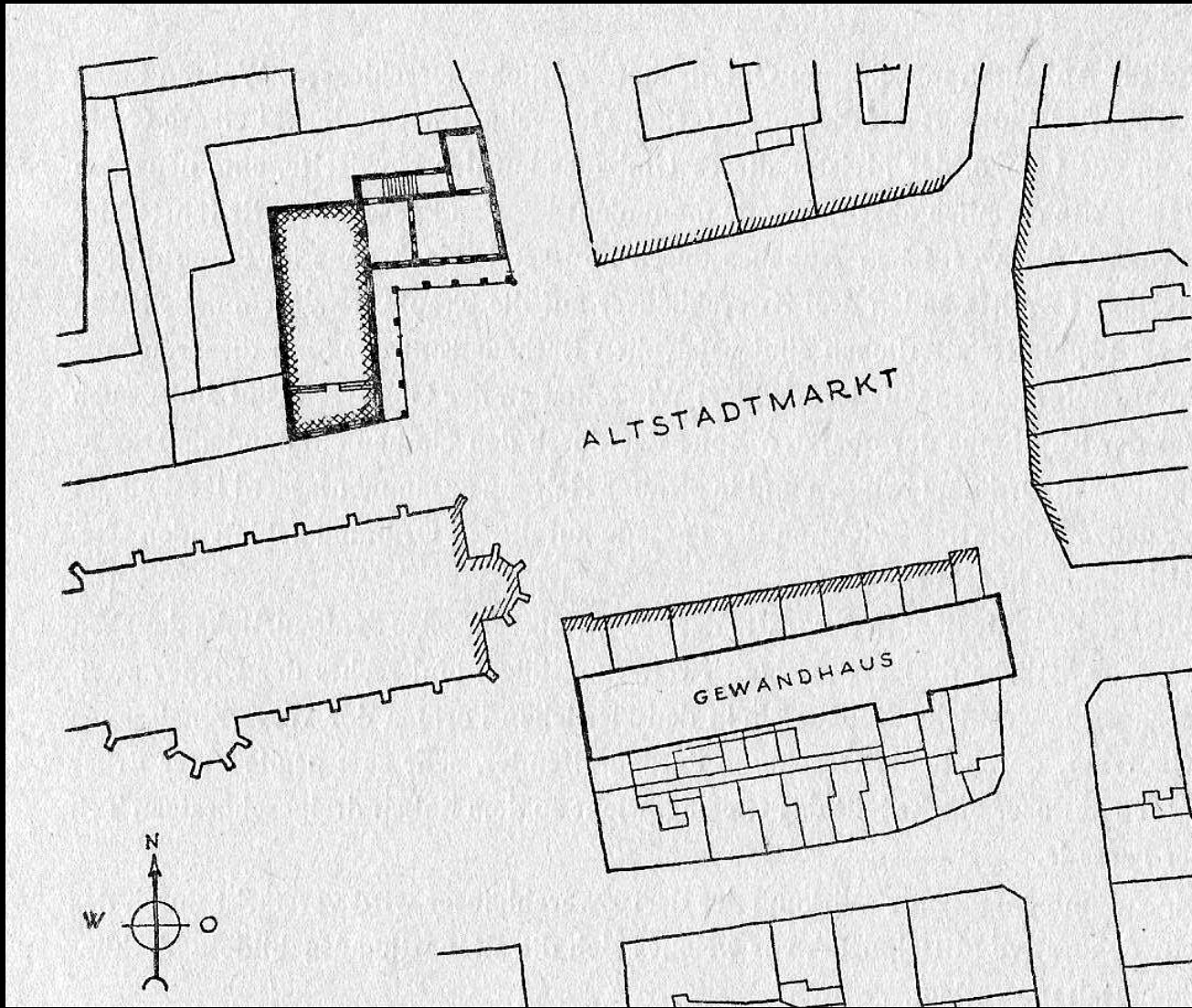

Braunschweig, Altstadtmarkt



Braunschweig, Burgplatz

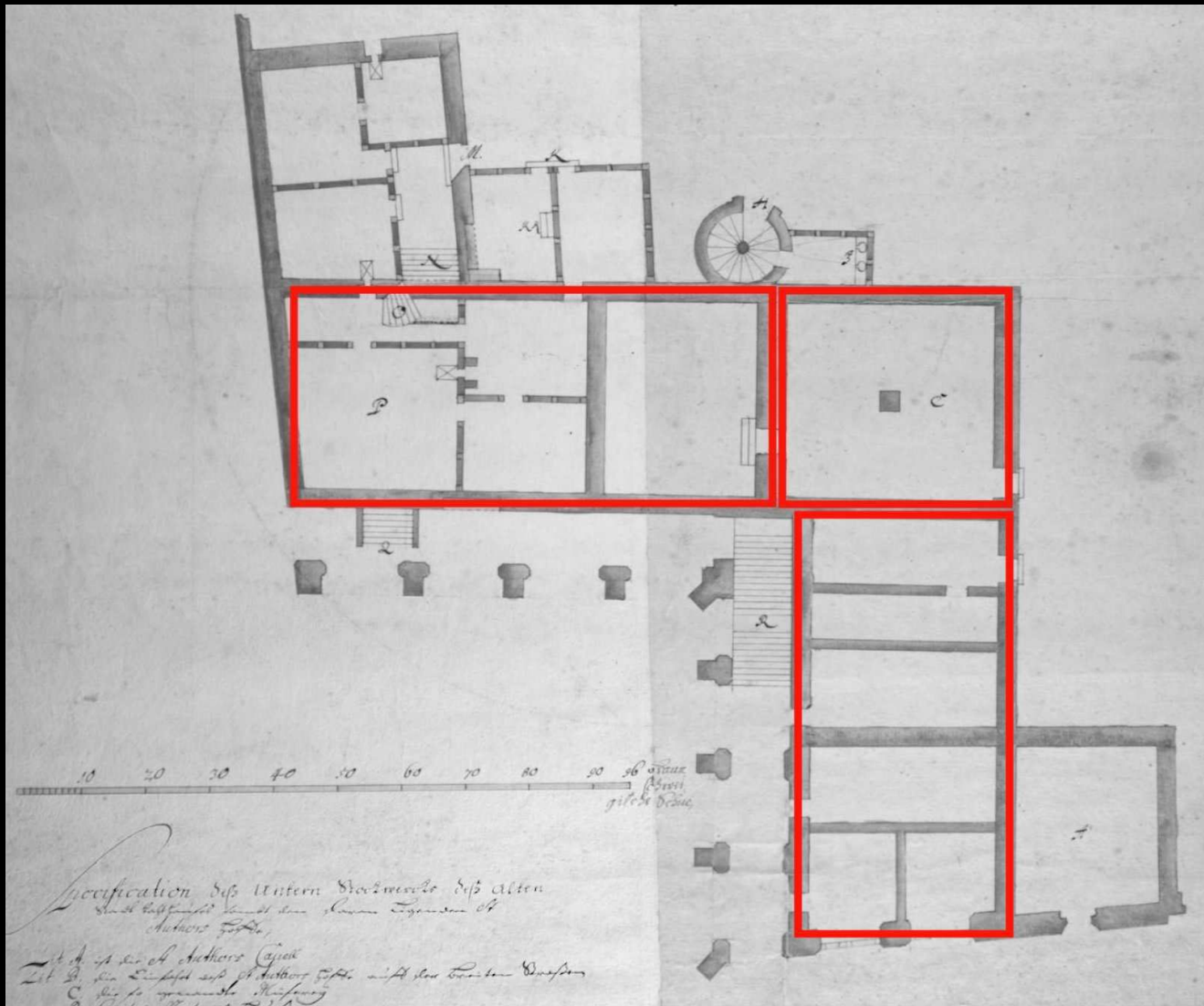

Braunschweig, Altstadtrathaus: zweiter Flügel, um 1380



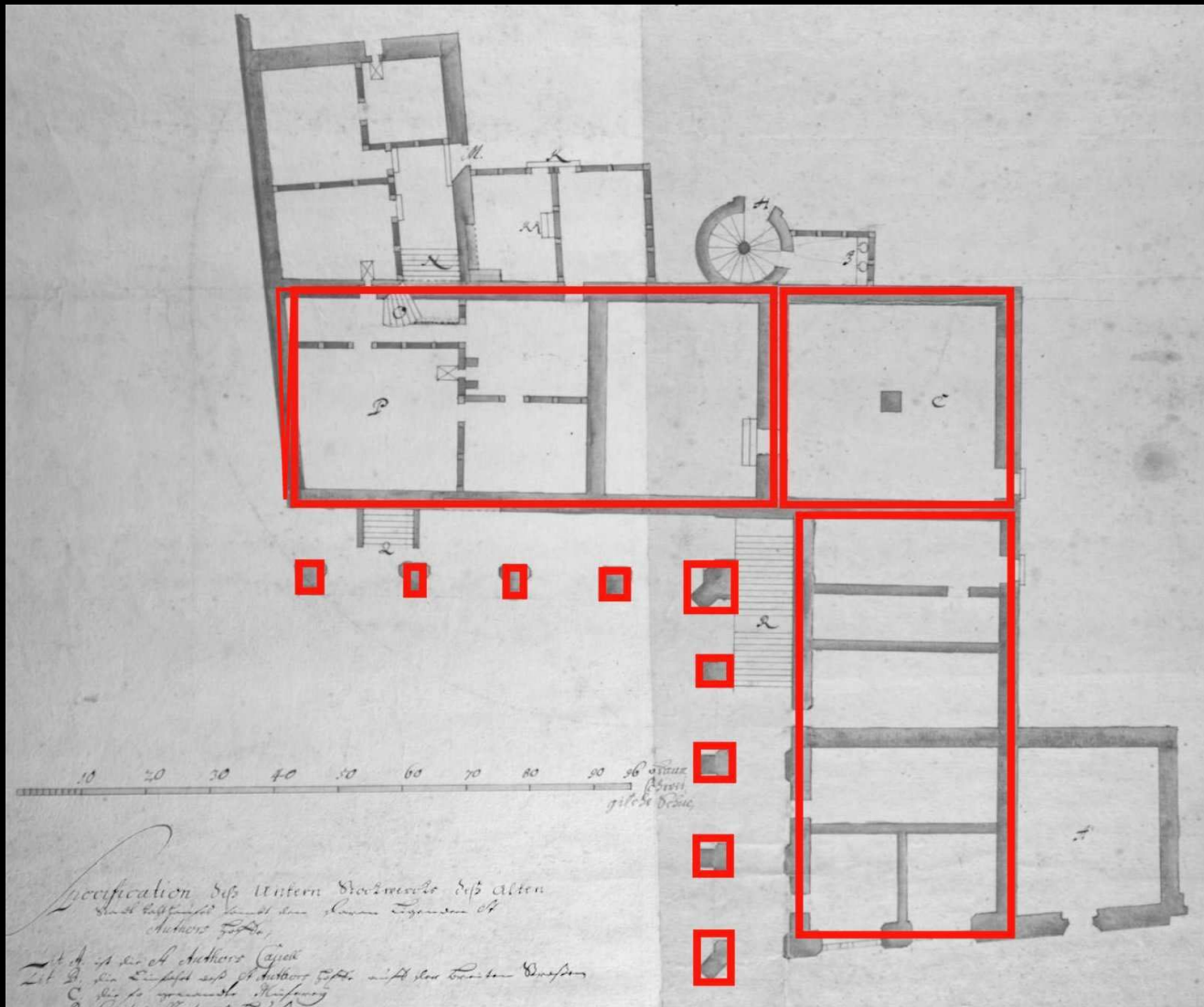

Braunschweig, Altstadtrathaus: Lauben, 1447–1468



i

Specification des plans... 4^{me} 1^{er}... Auteurs...

Let. A. et de l'Auteurs...
 Let. B. de l'Auteurs...
 C. de l'Auteurs...



E

D

CI

40 50 60 70

50 56 57 58 59 60 61 62 63 64 65 66 67 68 69 70

i

Specification des Utern ¹/₂ T 1, 2, 3, 4, 5, 6, 7, 8, 9, 10, 11, 12, 13, 14, 15, 16, 17, 18, 19, 20, 21, 22, 23, 24, 25, 26, 27, 28, 29, 30, 31, 32, 33, 34, 35, 36, 37, 38, 39, 40, 41, 42, 43, 44, 45, 46, 47, 48, 49, 50, 51, 52, 53, 54, 55, 56, 57, 58, 59, 60, 61, 62, 63, 64, 65, 66, 67, 68, 69, 70, 71, 72, 73, 74, 75, 76, 77, 78, 79, 80, 81, 82, 83, 84, 85, 86, 87, 88, 89, 90, 91, 92, 93, 94, 95, 96, 97, 98, 99, 100.

Autheur: G. G. G.

Let. A. et de l'Autheur G. G. G.

Let. B. de l'Autheur G. G. G.

Let. C. de l'Autheur G. G. G.

Autheur

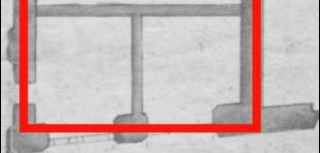



nach 1852

Braunschweig, Altstadtrathaus, Firsthöhen





Derick Baegert, *Die Eidesleistung*, um 1493/94



Goslar, Rathaus, Jüngstes Gericht im großen Ratssaal



Kaiserfiguren am und im Goslarer Rathaus, um 1500



Bremen, Rathaus, 1405–1410 und 1595–1612



Bremen, Rathaus, Fassade: Figuren des Kaisers und der drei geistlichen Kurfürsten



Bremen, Rathaus, Fassade: Figuren der vier weltlichen Kurfürsten

Nils Büttner, Thomas Schilp und Barbara Welzel (Hg.),
Städtische Repräsentation. St. Reinoldi und das
Rathaus als Schauplätze des Dortmunder Mittelalters,
Bielefeld 2005.

Nils Büttner, Thomas Schilp und Barbara Welzel (Hg.),
Städtische Repräsentation. St. Reinoldi und das
Rathaus als Schauplätze des Dortmunder Mittelalters,
Bielefeld 2005.

Stephan Albrecht, Mittelalterliche Rathäuser in
Deutschland. Architektur und Funktion, Darmstadt 2004.

Nils Büttner, Thomas Schilp und Barbara Welzel (Hg.),
Städtische Repräsentation. St. Reinoldi und das Rathaus
als Schauplätze des Dortmunder Mittelalters, Bielefeld
2005.

Stephan Albrecht, Mittelalterliche Rathäuser in
Deutschland. Architektur und Funktion, Darmstadt 2004.

Ursula Schädler-Saub und Angela Weyer (Hrsg.),
Mittelalterliche Rathäuser in Niedersachsen und Bremen.
Geschichte – Kunst – Erhaltung, Petersberg 2003.

Nils Büttner, Thomas Schilp und Barbara Welzel (Hg.),
Städtische Repräsentation. St. Reinoldi und das Rathaus
als Schauplätze des Dortmunder Mittelalters, Bielefeld
2005.

Stephan Albrecht, Mittelalterliche Rathäuser in
Deutschland. Architektur und Funktion, Darmstadt 2004.

Ursula Schädler-Saub und Angela Weyer (Hrsg.),
Mittelalterliche Rathäuser in Niedersachsen und Bremen.
Geschichte – Kunst – Erhaltung, Petersberg 2003.

Matthias Ohm, Das Braunschweiger Altstadtrathaus.
Funktion, Baugeschichte, figürlicher Schmuck, Hannover
2002.